

## 測定時にはこのようなツールを使います

ポイントは  
何ですか？

測定者が  
すること

歯の表面を  
乾燥させ、小  
さい器具で一  
つの歯を測り  
ます

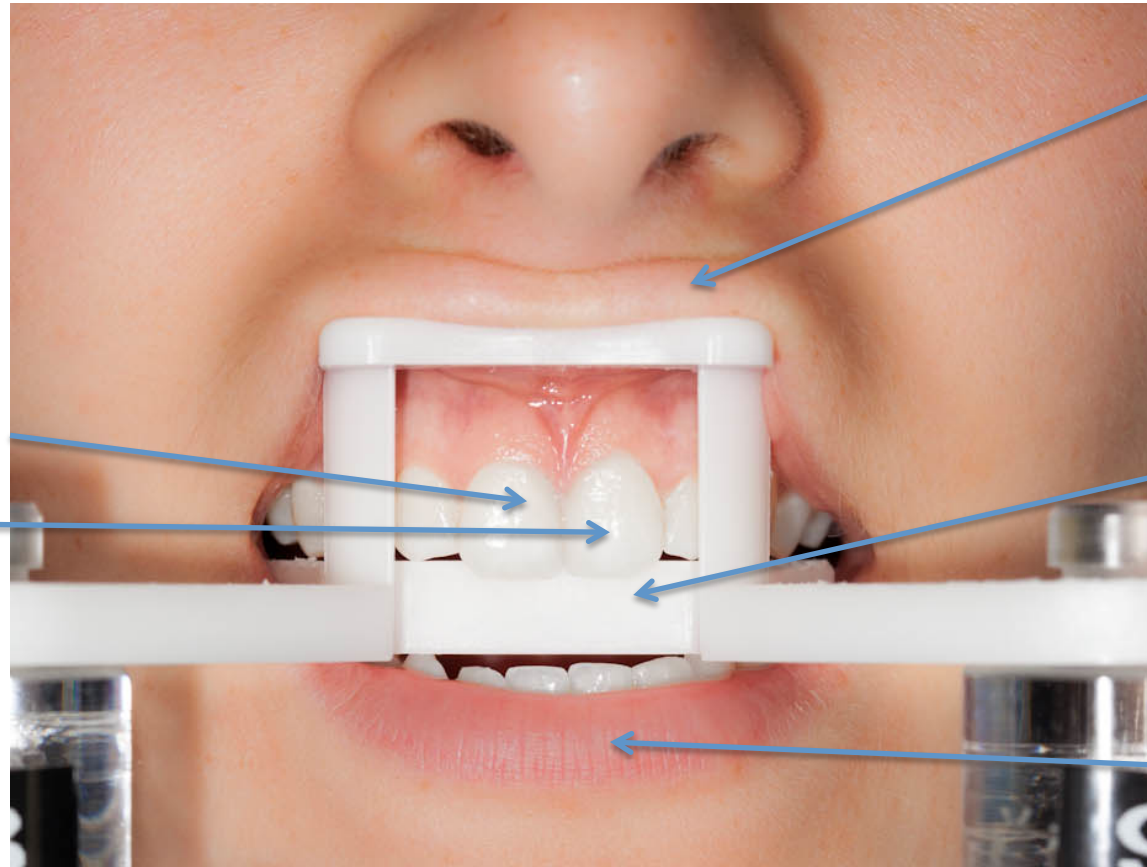

唇を持ち上げま  
す。唇が歯にあ  
たらないように  
してください

歯を突き出して  
前に出るように  
して下さい

舌と下唇と顎の  
力を抜いて下さい

### ヒント:

- ・ 上唇をそっと上の部分に乗せて下さい。
- ・ 上の歯をプレートにそっと乗せ下さい。楽にできる体勢を探すことが大切です。
- ・ 二つの歯をしっかりと前に出してください。操作者が歯の表面の水分を綿で取ります。乾燥させます。
- ・ 測定のための小さいループをあなたの歯にあてます。危険はありません。違和感があればおっしゃってください。
- ・ このループは唇や歯茎に触れないようにします。湿ると測定に影響を与えるからです。
- ・ 測定中は動かないようにお願いします。楽にしてそのままで居てください。体が動くと測定に影響を与えます。